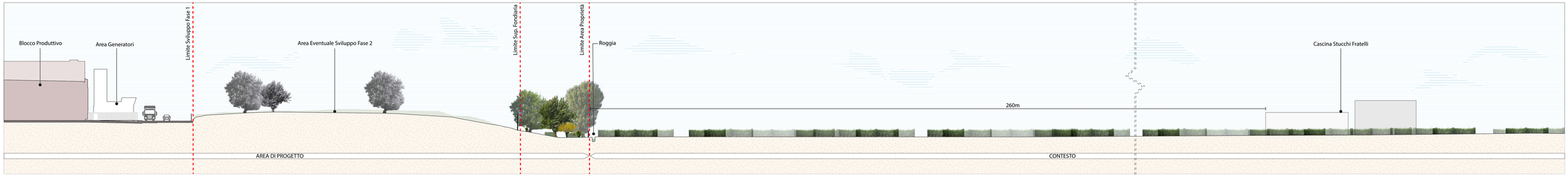

Sezione Ambientale AA - Stato di Progetto
1 : 500

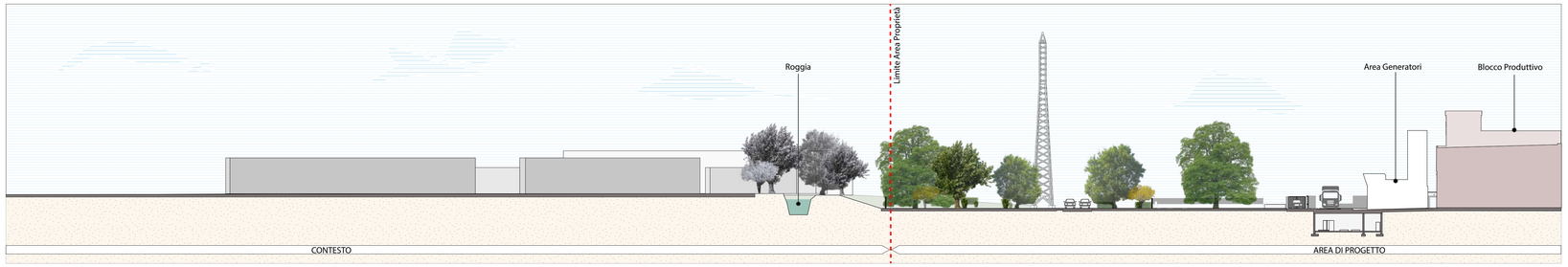

Sezione Ambientale BB - Stato di Progetto
1 : 500

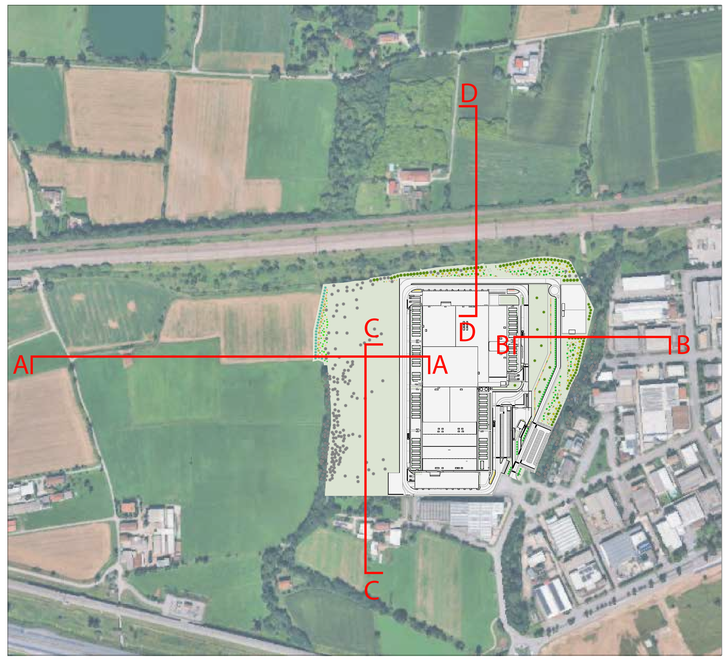

N.B. Gli alberi rappresentati in bianco e nero nelle sezioni fanno riferimento alle piantumazioni già esistenti e non frutto di un nuovo progetto del verde.

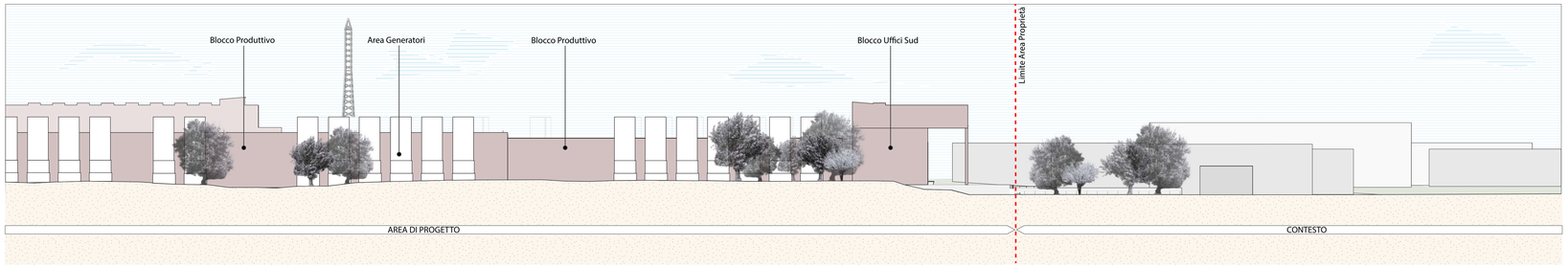

Sezione Ambientale CC - Stato di Progetto
1 : 500

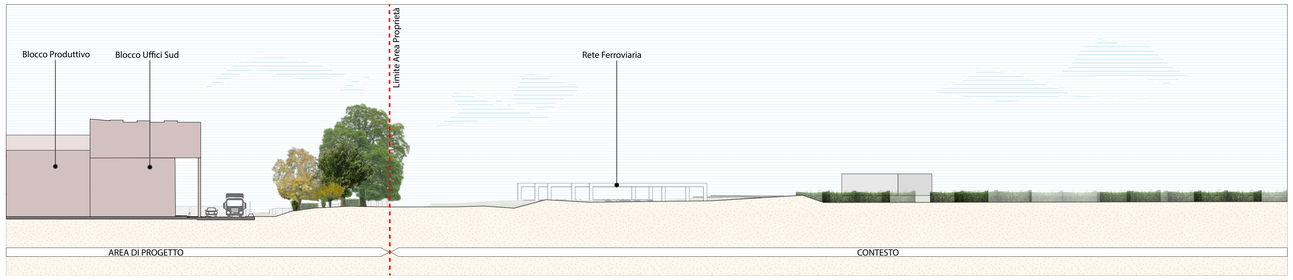

Sezione Ambientale DD - Stato di Progetto
1 : 500

Firmato digitalmente da:
PAOLA ENRICA FIORINI
Data: 28/10/2026 12:38:18

N

REV	DATA / DATE	DESCRIZIONE / DESCRIPTION

CIVIL, ARCH. AND MEP DESIGN:
L22DC
L22 DC è una divisione di:
Lombardini22 S.p.A.
Via Lombardini 22 — 20143 Milano, Italia
T +39 02 36 59 62 00 — F +39 02 83 20 13 97
info@l22.it — www.l22.it
Capitale sociale Euro 100 000 i.v.
C.F./P.IVA: 05056000964 - R.E.A. 1827099
Sistema di gestione qualità conforme alla UNI EN ISO 9001:2008 - Certificato Nr. 50 100 8319 da TÜV Italia

STRUCTURE DESIGN:
Ing. Arturo Donadio e Antonio Condello
S.P.S. S.r.l.
www.spsist-mi.it
Via M. Gioia, 64 - 20125 Milano, Italia
segreteria@spsist-mi.it T. 026694887

COMMITTENTE / CLIENT:
GAVILS INVESTMENT MANAGEMENT SGR S.P.A.
Milano, via San Paolo, n. 7

TECHNICAL AUTHORITY:
ECHELON DATA CENTRES
Dublin, 18/20 The Cubes Offices, Beacon South Quarter

PROGETTO / PROJECT:
LIN10
Via della Costa, 2, Treviglio (BG)

PROGETTISTA / DESIGNER:
Arch. Marco Amosso - Iscritto all'Ordine degli Architetti di Torino n° 4157
Indirizzo: Via Elia Lombardini 22, 20143, Milano
Mail: ufficio.tecnico@l22.it - Pec: lombardini22@legalmail.it

OGGETTO / OBJECT:
VALUTAZIONE IMPATTO AMBIENTALE
Ai sensi degli art. 23-25 del D.Lgs. 152/06

TITOLO / DESCRIPTION:
Sezioni ambientali

DISEGNATO DA: DRAWN BY:	CONTROLLATO DA: CHECKED BY:
L22	L22
DATA/ DATE: Ottobre 2026	SCALA / SCALE: 1:500

NOME FILE / FILE NAME:
4210_ ES V SA 01-Sezioni ambientali

COMMESSA / JOB:	FORMATO / SHEET:
4210	A0

TAVOLA / DRAWING:
ES V SA 01

DATA REV.:	REV.:

© Lombardini22 S.p.A. ES DT (rev.-) (L.663/41 Art.2575)